大江口土地改良区区域管内図
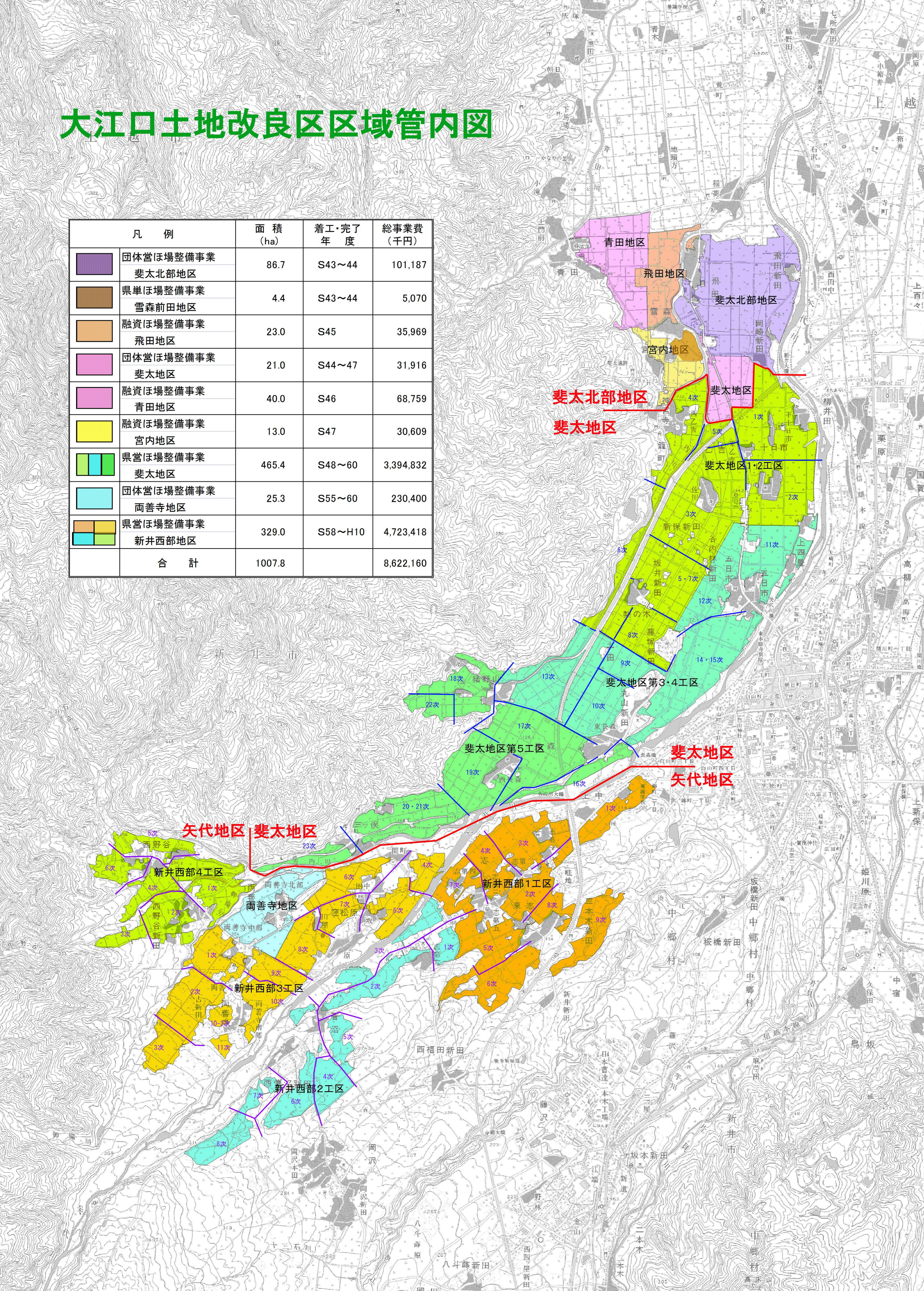
凡　例	面　積（ha）	着工・完了年　度	総事業費（千円）
団体営ほ場整備事業　斐太北部地区	86.7	S43～44	101,187
県単ほ場整備事業　雪森前田地区	4.4	S43～44	5,070
融資ほ場整備事業　飛田地区	23.0	S45	35,969
団体営ほ場整備事業　斐太地区	21.0	S44～47	31,916
融資ほ場整備事業　青田地区	40.0	S46	68,759
融資ほ場整備事業　宮内地区	13.0	S47	30,609
県営ほ場整備事業　斐太地区	465.4	S48～60	3,394,832
団体営ほ場整備事業　両善寺地区	25.3	S55～60	230,400
県営ほ場整備事業　新井西部地区	329.0	S58～H10	4,723,418
合　計	1007.8		8,622,160